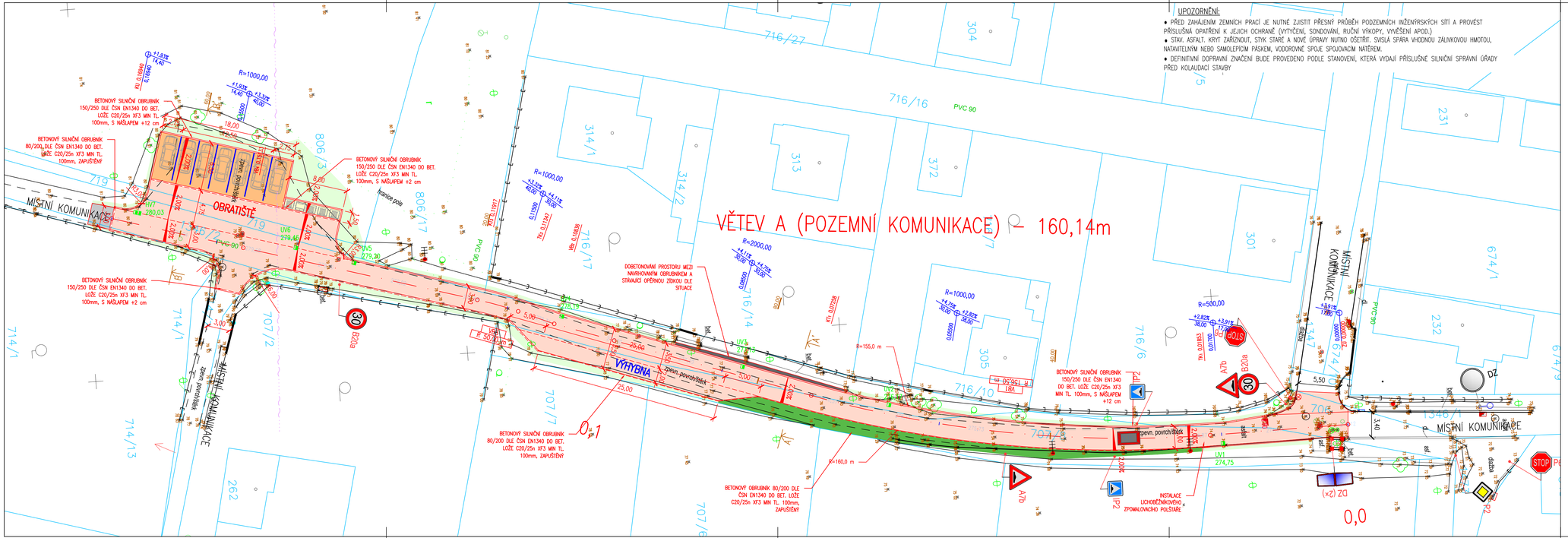

UPOZORNĚNÍ:

- PŘED ZAHÁJENÍM ZEMNÍCH PRACÍ JE NUTNÉ ZJISTIT PŘESNÝ PRŮBĚH PODZEMNÍCH INŽENÝRSKÝCH SÍTÍ A PROVÉST PŘÍSLUŠNÁ OPATŘENÍ K JEJICH OCHRANĚ (VYTYČENÍ, SONDOVÁNÍ, RUČNÍ VÝKOPY, VYVĚŠENÍ APOD.)
- STAV. ASFALT. KRYT ZAŘÍZNOUT, STYK STARÉ A NOVÉ ÚPRAVY NUTNO OŠETŘIT. SVISLÁ SPÁRA VHODNOU ZÁLIVKOVOU HMOTOU, NATAVITELNÝM NEBO SAMOLEPÍCÍM PÁSKEM, VODOROVNÉ SPOJE SPOJOVACÍM NÁTĚREM.
- DEFINITIVNÍ DOPRAVNÍ ZNAČENÍ BUDE PROVEDENO PODLE STANOVENÍ, KTERÁ VYDAJÍ PŘÍSLUŠNÉ SILNIČNÍ SPRÁVNÍ ÚŘADY PŘED KOLAUDACÍ STAVBY

LEGENDA

- VOZOVKA – ASFALTOVÝ BETON
- OPRAVA VOZOVKY – ŠTĚRKODRŤ
- TECHNICKÝ PROSTOR – BETONOVÁ DLAŽBA TL. 60 mm
- TECHNICKÝ PROSTOR – BETON
- SAMOSTATNÝ SJEZD – BETONOVÁ DLAŽBA TL. 80 mm
- PARKOVACÍ A ODSTAVNÉ STÁNÍ – ASFALTOVÝ BETON
- VEGETAČNÍ ÚPRAVY
- VEGETAČNÍ ÚPRAVY – ŠTĚRKOVÝ TRÁVNÍK
- OBRUBA
- OBRUBA S NÁŠLAPEM ZAPUŠTĚNÁ NEBO S NÁŠLAPEM +2 cm
- UV ULIČNÍ VPUST
- HV HORSKÁ VPUST
- 1372/1 HRANICE POZEMKŮ A PARCELNÍ ČÍSLA DLE KATASTRÁLNÍ MAPY
- STOP P6 NAVRHOVANÉ SVISLÉ DOPRAVNÍ ZNAČENÍ
- DZ STÁVAJÍCÍ SVISLÉ DOPRAVNÍ ZNAČENÍ
- NAVRHOVANÉ VODOROVNÉ DOPRAVNÍ ZNAČENÍ
- STÁVAJÍCÍ VODOROVNÉ DOPRAVNÍ ZNAČENÍ
- NAVRHOVANÝ ZPOMALOVACÍ LICHOBĚŽNÍKOVÝ POLŠTÁŘ

Zodp. projektant: Ing. Michal FOTT (ČKAIT 0012876)	k.ú. Vrátkov (767182)	Vypracoval: Ing. Michal FOTT	
MÚ (OÚ): Vrátkov	Kraj: Středočeský kraj	Datum:	12/2023
Investor: Obec Vrátkov, Vrátkov 17, 282 01 Český Brod, IČ: 00639753		Stupeň:	DUSP
Zakázka: VRÁTKOV, ULICE K PÍSKOVNĚ 2. ETAPA		Číslo zakázky:	
		Měřítko:	1 : 250
		Počet formátů A4:	5
Obsah: SO 101 POZEMNÍ KOMUNIKACE SITUACE DOPRAVNÍHO ŘEŠENÍ		Číslo přílohy: D.1.1.2	Č. kopie:
		Revize: -	